

# Daily Trading Plan

## Potensi Melemah

05 December 2023

### Market Review

#### Pergerakan IHSG

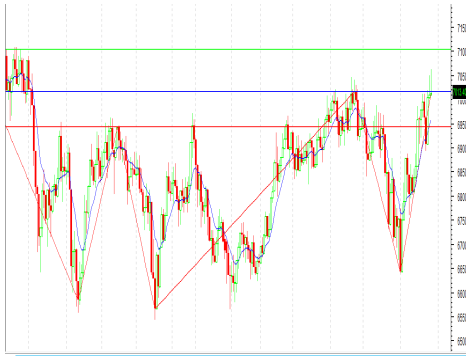

Market Date	IHSG	04 December 2023
Closed	7,093.60	Value (Rp Triliun) 13.10
Change (point)	33.69	Volume (Juta lembar) 32.69
Persen (%)	0.47%	Rupiah vs US\$ (closed) 15,446
Market PER (x)	13.02	LQ45 Persen (%) 0.05
Foreign Trade in JCI (Rp Miliar)		
	Buy	Sell
Net Foreign	4,667	4,004
YoD 2023 Net Foreign Net Trading Value		(12,982)

Global Indices	Last	+ / -	%
Dow Jones	36,204.00	(41.10)	-0.11%
Nasdaq	14,185.00	(119.60)	-0.84%
FTSE	7,513.00	(16.40)	-0.22%
DAX	16,405.00	7.20	0.04%
CAC 40	7,333.00	(13.60)	-0.19%
Hangseeng	16,646.00	(184.30)	-1.11%
Nikkei 255	33,231.00	(200.20)	-0.60%
Shanghai	3,023.00	(8.72)	-0.29%

Yield Indo Sun 10Y	6.754	0.014	0.20%
Yield US2Y	4.551	0.086	1.89%
Yield US30Y	4.261	0.052	1.22%
VIX	13.08	0.45	3.44%
Como Indx	267.610	(3.16)	-1.18%
EIDO	21.860	(0.13)	-0.59%
USD Index	103.712	0.20	0.19%
IndoCDS	75.270	-	0.00%

Commodities	Cash Ask	+ / -	%
Nickel (\$/ton)	16,699.00	(253.00)	-1.52%
Tim (\$/ton)	23,748.00	-	0.00%
Copper	382.50	(10.65)	-2.78%
Oil NYMEX (\$/barrel)	73.30	(0.77)	-1.05%
Gold (\$/tonz)	2,047.70	(42.00)	-2.05%
CPO (RM/ton)	3,822.00	(73.00)	-1.91%
Natural Gas	2.78	(0.03)	-1.08%
Wood Pulp	5,280.00	(20.00)	-0.38%
Coal NEWC (\$/ton)	135.65	0.75	0.55%

Sumber: bloomberg, lqplus

- Perdagangan awal Desember kemarin, IHSG ditutup koreksi 20,83 poin menuju 7.059. Nilai transaksi investor asing dengan bukukan pembelian bersih senilai Rp 663 miliar. Sedangkan beberapa emiten yang melakukan transaksi tutup sendiri yang besar dimulai dari AMMN @6.201 senilai Rp1,77 triliun, GOTO @103 sejumlah Rp1,44 triliun, ASII @5.622 sejumlah Rp828 miliar, BBKA @8.936 capai Rp720 miliar, TLKM @3.817 sejumlah Rp391 miliar, BBRI @5.337 sejumlah Rp628 miliar. Total transaksi perdagangan kemarin di perdagangan bursa Indonesia senilai Rp13,10triliun.
- Emiten Top (%) ISSI: RONY,GOTO,PTSP,PDPP,KOPI,PTPS,SAPX,MMLP,PAMG,SQMI,ASII,CASS.
- Emiten Lose (%)ISSI: GLVA,BLTZ,AYAM,SILO,AMMN,MTSM,DEWI,UNIQ,LAPD,NTBK,TALF.
- Emiten Top (%) LQ45: GOTO,ARTO,ASII,KLBF,BUKA,ESSA,MDKA,TLKM,EMTK,BBRI,BRIS,UNTR.
- Emiten Lose (%) LQ45: ICBP,INTP,TOWR,CPIN,INKP,BRPT,ACES,MEDC,SCMA,ADRO,INCO.
- Emiten Top Kompas 100 (%): ICBP,INTP,AALI,EMTK,ADMR,GOTO,CPIN,MDKA,ANTM,SRTG.
- Emiten Lose Kompas 100 (%): ICBP,INTP,TOWR,CPMR,MIKA,DSNG,INKP,BRPT,ACES,ENRG.
- Dow Jones semalam ditutup koreksi tipis hanya 41,10 poin menuju 36.204 seiring *profit taking*. Investor tengah menanti rilis data ketenagakerjaan dalam pekan ini, hal tersebut bisa pengaruhi kebijakan The Fed. Rilis data *factory orders* Oktober lebih buruk atau catatkan kontraksi.
- Mayoritas bursa Uni Eropa berakhir koreksi setelah rally dalam beberapa hari sebelumnya. Saham-saham yang menjadi peberat bursa dimulai dari sektor pertambangan, dan energi.
- Harga minyak mentah semalam kembali turun 1,05% menuju USD73,30/barrel seiring pelaku pasar tengah sikap *wait and see* menanti keputusan pemangkas produksi hingga K1-2024

### Outlook Market Today

- Sudut teknikal IHSG antara lain: Proyeksi IHSG 2023 Fibonacci: (0,00%) : 5.735 (22.99%): 6.125 (38.26%) :6.362 (50.00%): 6.550 (61,80%) : 6.750 (76,40%): 6.989 (100%): 7.377 . IHSG *Trend Bullish* Potensi Resistance kisaran : 6.950-7.110. Berdasarkan pivot IHSG : Support II : 7.040 Support I : 7.070 sedangkan Resistance I : 7.135 dan Resistance II: 7.180;
- Kalender Emiten Hari ini : RUPS : RMKE, SSMS; Public Expose : BNBR, KARW; Ex Date Cash Deviden : SKLT; Rec Date Cash Deviden :BBKA; Dist Date Cash Deviden : TPMA; Ex Date Rights Issue : BBYB; Ex Date Stock Split : SKLT dengan rasio saham 1 : 10; Allotment & End Offr : SURI; Cum Date Rights Issue : MAYA dengan rasio 100 saham lama dapat 226 right lembar di harga Rp150/saham
- Badan Pusat Statistik (BPS) menegaskan inflasi harga beras mengalami penurunan dengan tekanan yang terus melemah. Laju inflasi beras, 0,43% pada bulan November 2023. Pada November 2023, BPS mencatat laju inflasi sedikit meningkat menjadi 2,86%. Inflasi tahun kalender tercatat sebesar 2,19%. Pasokan beras diperkirakan akan tetap aman. Perum Bulog menyampaikan, beras impor asal Thailand, Vietnam, Pakistan, dan Myanmar sebanyak 100 ribu ton sudah dalam perjalanan menuju Indonesia. Adapun, 100 ribu ton tersebut merupakan dari kuota penugasan impor tambahan sebesar 1,5 juta ton sampai akhir tahun 2023.
- Diawal pekan kemarin, IHSG bergerak dikawasan positif sempat tertinggi level 7.149 namun berangsur turun akhir ditutup menguat 33,69 poin menuju 7.093. Saham-saham yang menjadi pendongkrak bursa Indonesia dimulai dari *Technology, basic material, and energy*. Lonjakan bursa Indonesia pun diramalkan dengan aksi beli bersih dari investor asing dengan bukukan pembelian bersih senilai Rp663 miliar. Pada pagi ini harga-harga spot komoditas mayoritas turun dimulai dari nikel, timah, emas, CPO minyak mentah. Diperkirakan sektor yang menjadi pemberat dimulai dari pertambangan, perkebunan, *basic material*. Sedangkan untuk sentiment negative dari eksternal bursa dipengaruhi dari bursa AS menjalar ke bursa Uni Eropa peluang ke bursa regional pagi ini. Dengan pertimbangan factor tersebut IHSG pada perdagangan hari ini peluang mengekor atau rawan dengan koreksi dengan kisaran 7.040-7.135
- Pilihan saham harian ini : BRIS, ASSA, ADMR, INDY, DILD, PWON, JSMR, PNLF, GJTL, CFIN, SIDO, BBYB.

## NEWS EMITEN

**DOID** – Anak Usaha Tawarkan Obligasi Rp1,5 Triliun.

PT Delta Dunia Makmur Tbk. (DOID) melalui anak usahanya PT Bukit Makmur Mandiri Utama (BUMA) berencana menawarkan obligasi hingga Rp1,5 triliun. BUMA akan menggelar Penawaran Umum Obligasi I Tahun 2023 senilai Rp1,5 triliun yang terbagi atas 3 seri. Masing-masing akan memiliki tenor 370 hari, tiga tahun, dan lima tahun. Besaran kupon obligasi akan diumumkan kemudian. Sekitar 50% dana hasil penerbitan obligasi akan digunakan oleh BUMA dan BUMA Australia Pty. Ltd. untuk belanja modal dalam rangka pembelian alat berat yang terdiri namun tidak terbatas pada loader, hauler, excavator, articulated truck, bulldozer, drilling machine, grader, mining pump, prime mover, dump truck, dan ancillary. (Sumber: Market.bisnis.com)

**BREN** – Bukukan Laba Bersih K3-2023 Senilai USD84,47 Juta.

Barito Renewables Energy (BREN) per 30 September 2023 mencatat laba bersih USD84,47 juta. Surplus 12 persen dari episode sama tahun sebelumnya hanya senilai USD75,15 juta. Lompatan laba bersih itu, seiring dengan performa positif pendapatan. Sepanjang sembilan bulan 2023 itu, pendapatan terakumulasi USD445,27 juta. Tumbuh 5,13 persen dari periode sama tahun lalu senilai USD423,51 juta. Beban depresiasi dan amortisasi USD55,05 juta, bengkak tipis dari episode sama tahun lalu USD49,78 juta. Beban kompensasi dan tunjangan karyawan USD31,74 juta, naik tipis dari USD31,18 juta. (Sumber: Beritainvestor.id)

**HRUM** – Bukukan Rugi Bersih K3-2023 Senilai USD43,9 Juta

PT Harum Energy Tbk (HRUM) membukukan rugi bersih pada kuartal III-2023 sebesar US\$ 43,9 juta karena adanya penyusutan satu kali terkait nilai wajar investasinya di PT Infei Metal Industry (IMI) sebesar US\$ 69,9 juta. Laba bersih sebesar US\$ 12,6 juta pada kuartal III-2023, naik 200% (yoy) atau melejit 52% (qoq). Penurunan kinerja HRUM di kuartal III-2023 terutama disebabkan oleh pelemahan harga jual batu bara. Harga jual batu bara HRUM pada kuartal III-2023 turun 52% (yoy) menjadi US\$ 87,2 per ton. (Sumber: Beritainvestor.id)

**ELSA** – Alokasi Dana Capex 2024 Senilai Rp520 Miliar.

Hingga kuartal III 2023, PT Elnusa Tbk (ELSA) telah menyerap capex sebesar 57% atau setara Rp285 miliar dari anggaran Rp500 miliar di 2023. Berdasarkan serapan belanja modal tersebut, top cash out Realization year-to-date September 2023 berkontribusi sebesar 27% untuk lini bisnis Hulu yang meliputi cementing unit, equipment slickline, dan electric wireline (EWL) onshore. Adapun sebesar 25% pada jasa energy distribution & logistic untuk kebutuhan penggantian armada mobil tanki reguler. Sementara itu sebesar 43% untuk kebutuhan Jasa Penunjang meliputi accomodation work barge offshore & kebutuhan operasional barge dan 5% penggunaan untuk non project. (Sumber: Emitennews.com)

**GGRM** – Bangun Tol Senilai Rp10,25 Triliun.

PT Gudang Garam Tbk (GGRM) memastikan dividen yang akan dibagikan ke pemegang saham tidak terpengaruh oleh rencana pembangunan Jalan Tol Kediri-Tulungagung. Pada 2022, Gudang Garam membagikan dividen sejumlah Rp4,3 triliun atau sejumlah rasio 77%, jadi rasionya tetap meningkat. Perseroan dikabarkan akan memulai pembangunan Jalan Tol Kediri-Tulungagung dengan nilai investasi Rp 10,25 triliun pada kuartal II-2023. (Sumber: Emitennews.com)

**WSKT** – Rugi Rp5,8 Triliun, Siapkan Kontrak Baru Hingga Rights Issue

PT Wijaya Karya (Persero) Tbk. (WIKA) membukukan kerugian sebesar Rp5,84 triliun per kuartal III/2023. WIKA pun berupaya mengejar kontrak baru sambil terus memperbaiki neraca keuangan. Salah satunya melalui penyertaan modal negara (PMN) lewat rights issue. Rugi tersebut mengalami pembengkakan hingga 209 kali lipat dibandingkan rugi tahun sebelumnya yang sebesar Rp27,96 miliar. Pendapatan bersih Wijaya Karya sepanjang periode Januari – September 2023 masih tumbuh 17,88% secara tahunan (year-on-year/YoY) menjadi Rp15,07 triliun. (Sumber: Beritainvestor.id)

**UNVR** – Akan Bagi Dividen Rp63/saham

PT Unilever Indonesia Tbk (UNVR) akan membagikan dividen interim tahun buku 2023 senilai total Rp 2,4 triliun atau Rp 63/saham. Cum dividen pasar reguler dan negosiasi jatuh pada Senin, 4 Desember 2023. Sedangkan, ex dividen pasar reguler dan negosiasi di 5 Desember. Cum dividen adalah tanggal terakhir investor dapat membeli saham tertentu untuk mencatatkan diri sebagai investor yang berhak menerima dividen dari emiten. Alias akhir periode perdagangan saham UNVR dengan hak dividen interim. (Sumber: Investor.id)

**TOWR** – Akan Pasang 35.000 Km Fiber Optik.

PT Sarana Menara Nusantara Tbk (TOWR) telah menerima pesanan (order in hand) atas proyek fiber optik sepanjang 35.000 km pada tahun ini. Perseroan akan terus memperkuat bisnis nonmenara tersebut, untuk mendorong pertumbuhan ke depan. TOWR akan menggarap 1 juta homepass Fiber to The Home (FTTH) dan Fiber to The Tower (FTTT) sepanjang 35 km selama tahun ini. Untuk menunjang bisnis nontower khususnya fiber optik, perseroan telah mengalokasikan dana sebesar Rp 2,7 triliun. Dana tersebut merupakan bagian dari belanja modal (capital expenditure/capex) untuk nontower termasuk fiber optik. Seperti diketahui, perseroan menganggarkan sebesar Rp 3 triliun untuk membangun fiber optik hingga dua tahun ke depan. (Sumber: Investor.id)

**JARR** – Resmi Merger

PT Jhonlin Agro Raya Tbk (JARR) menyampaikan perkembangan terkini terkait aksi merger perseroan dengan perusahaan terafiliasi, yakni PT Jhonlin Agro Lestari (JAL). Perseroan dan JAL telah menandatangani Akta Penggabungan No. 29 tertanggal 24 November 2023, di mana perseroan (JARR) dan JAL setuju untuk menggabungkan diri dengan perseroan menjadi perusahaan penerima penggabungan usaha dan JAL statusnya berakhir karena hukum. (Sumber: Investor.id)

**CMNP** – Tol Cisumdawu Sumbang Potensi Sumbang Perseroan Rp258 Miliar.

PT Citra Marga Nusaphala Persada Tbk (CMNP) menargetkan mampu meraup pendapatan hingga Rp 258 miliar dari tol Cileunyi-Sumedang-Dawuan (Cisumdawu) pada tahun ini. Jalan tol dengan nilai proyek Rp 18,3 triliun tersebut, bernilai strategis karena dapat memangkas waktu tempuh Bandung-Kertajati dari 2,5 jam menjadi satu jam. Tol yang beroperasi sejak 11 Juli 2023 tersebut akan diuntungkan dengan adanya momen libur akhir tahun ini. Jalan tol Cisumdawu ini menjadi salah satu katalis positif penopang pertumbuhan pendapatan perseroan. Jalan tol sepanjang 62 km itu bahkan diperkirakan bisa menyumbang hingga 15% total pendapatan CMNP pada tahun depan, atau sekitar Rp 446 miliar. (Sumber: Investor.id)

Rekomendasi Kompas 100  
Berdasarkan Trading Harian

**BRIS** Closed Price : 1.700

Buy Kisaran : 1.670-1.660

Stoplose : 1.635

Target Sell 1 : 1.790

Target Sell 2 : 1.860

**ADMR** Closed Price: 1.300

Buy Kisaran : 1.260-1.280

Stoplose : 1.250

Target Sell 1 : 1.365

Target Sell 2 : 1.415

**DILD** Closed Price: 202

Buy Kisaran : 196-198

Stoplose : 194

Target Sell 1 : 214

Target Sell 2 : 224

**DISCLAIMER ON**

**ASSA** Closed Price: 965

Buy Kisaran : 940-950

Stoplose : 925

Target Sell 1 : 1.015

Target Sell 2 : 1.055

**INDY** Closed Price: 1.515

Buy Kisaran : 1.470-1.490

Stoplose : 1450

Target Sell 1 : 1.600

Target Sell 2 : 1.660

**PWON** Closed Price: 426

Buy Kisaran : 420-422

Stoplose : 408

Target Sell 1 : 448

Target Sell 2 : 466

**DISCLAIMER ON**

Saham Fluktuatif

**JSMR** Price : 4.670

Buy Kisaran : 4.600-4.640

Stoplose : 4.480

Target Sell 1 : 4.900

Target Sell 2 : 5.100

**GJTL** Closed Price: 1.110

Buy Kisaran : 1.070-1.090

Stoplose : 1.050

Target Jual 1 : 1.170

Target Jual 2 : 1.220

**SIDO** Closed Price: 530

Buy Kisaran : 525-530

Stoplose : 510

Target Sell 1 : 560

Target Sell 2 : 580

**DISCLAIMER ON**

**PNLF** Price: 276

Buy Kisaran : 270-272

Stoplose : 265

Target Sell 1 : 290

Target Sell 2 : 302

**CFIN** Closed Price: 535

Buy Kisaran : 525-530

Stoplose : 515

Target Sell 1 : 565

Target Sell 2 : 585

**BBYB** Price: 358

Buy Kisaran : 350-354

Stoplose: 344

Target Sell 1 : 376

Target Sell 2 : 390

**DISCLAIMER ON**

No	Kode	Notasi	No	Kode	Notasi	No	Kode	Notasi	No	Kode	Notasi
1	ABBA	E,X	47	DSSA	X	93	KREN	X	139	SATU	X
2	ABDA	X	48	DUCK	L,Y,X	94	LAND	X	140	SBAT	S,X
3	AGAR	X	49	ELTY	L,X	95	LAPD	X	141	SCPI	X
4	AIMS	S,X	50	ENVY	E,L,S,Y,X	96	LCGP	L,Y,X	142	SIMA	E,L,Y,X
5	AKKU	X	51	EPAC	X	97	LCKM	X	143	SINI	E,X
6	ANDI	X	52	ETWA	M,E,L,S,X	98	LIFE	X	144	SKYB	L,Y,X
7	ARGO	X	53	FISH	X	99	LMAS	L,Y,X	145	SMRU	X
8	ARKA	X	54	FLMC	L,Y	100	LMSH	X	146	SOHO	X
9	ARMY	L,Y,X	55	FORZ	B,L,Y,X	101	MABA	D,L,Y,X	147	SONA	X
10	ARTI	E,D,X	56	GAMA	L,Y,X	102	MAGP	L,Y,X	148	SRIL	M,E,L,X
11	ASRM	X	57	GIAA	B,E,X	103	MAMI	B,L,Y,X	149	SRSN	X
12	BAPI	L,X	58	GLOB	E,X	104	MAMI	B,L,Y,X	150	SSTM	X
13	BATA	X	59	GMFI	E,X	105	MDIA	X	151	SUGI	L,Y,X
14	BAUT	X	60	GMTD	X	106	MDRN	E,Y,X	152	SUPR	X
15	BEKS	X	61	GOLL	B,L,Y,X	107	MGNA	X	153	SURE	X
16	BELI	I	62	GOTO	K	108	MIRA	X	154	SWAT	L
17	BIKA	E,X	63	HADE	X	109	MKNT	E,X	155	TALF	X
18	BIPP	X	64	HDX	E,X	110	MTFN	E,L,Y,X	156	TAMA	X
19	BKSL	X	65	HKMU	B,E,D,L,Y,X	111	MTPS	S,X	157	TAMU	X
20	BLTA	X	66	HOME	A,L,Y,X	112	MTRA	E,D,L,Y,X	158	TARA	X
21	BOLT	X	67	HOPE	X	113	MYRX	B,L,Y,X	159	TAXI	X
22	BOSS	B,E,X	68	HOTL	M,L,Y,X	114	MYRX	B,L,Y,X	160	TDPM	L,Y,X
23	BSWD	X	69	HRME	X	115	MYTX	E,X	161	TECH	L
24	BTEK	X	70	IBFN	E,X	116	NASA	X	162	TELE	E,X
25	BTEL	E,X	71	IBST	X	117	NETV	E,X	163	TFCO	X
26	BUKA	I	72	ICON	L	118	NIPS	B,L,Y,X	164	TGRA	S,X
27	BUVA	X	73	IIPK	X	119	NTBK	X	165	TIFA	X
28	CANI	E,L,X	74	IKAI	X	120	NUSA	L,Y,X	166	TIRA	X
29	CBMF	L,X	75	INAF	E,X	121	OCAP	E,D,S,X	167	TIRT	E,S,X
30	CENT	E,X	76	INTA	E,X	122	PADI	X	168	TOPS	X
31	CLAY	X	77	JAWA	X	123	PLAS	L,Y,X	169	TOYS	M
32	CMPP	E,X	78	JECC	X	124	PNSE	X	170	TRAM	L,Y,X
33	CNKO	E,X	79	JGLE	X	125	POLY	E,X	171	TRIL	L,Y,X
34	CNTB	E,X	80	JKSW	E,S,X	126	POOL	L,X	172	TRIO	E,X
35	CNTX	E,X	81	JSKY	M,L,Y,X	127	POSA	E,X	173	TRST	X
36	COWL	B,E,D,L,Y,X	82	JSPT	X	128	PPRO	X	174	TRUE	X
37	CPRI	L,Y,X	83	KARW	E,X	129	PRAS	M	175	UNIT	L,Y,X
38	CSMI	X	84	KBAG	X	130	PURA	X	176	UNSP	E,L,X
39	CTBN	X	85	KBLV	E,X	131	PURE	L,Y,X	177	VIVA	E,X
40	CTTH	X	86	KBRI	L,S,Y,X	132	RBMS	X	178	WICO	E,X
41	CUAN	X	87	KIAS	X	133	REAL	X	179	WIDI	X
42	DADA	L,X	88	KOIN	E,X	134	RIMO	L,Y,X	180	WINR	X
43	DEAL	M,E,L,X	89	KOTA	X	135	RMBA	X	181	WOWS	L,X
44	DEFI	X	90	KPAL	B,L,Y,X	136	ROCK	X	182	WSBP	E,X
45	DIGI	E,X	91	KPAS	B,L,Y,X	137	RONY	X	183	WSKT	M,X
46	DPUM	X	92	KRAH	B,L,Y,X	138	SAFE	E,X	184	ZINC	X

**Keterangan**

A	Adanya Opini Tidak Wajar (Adverse) dari Akuntan Publik
B	Adanya permohonan Pernyataan Pailit
C	Kejadian perkara hukum terhadap Perusahaan Tercatat, Anak Perusahaan Tercatat
D	Adanya Opini "Tidak Menyatakan Pendapat (Disclaimer)" dari Akuntan Publik
E	Laporan keuangan terakhir menunjukkan ekuitas negatif
F	Sanksi Administratif dan/atau Perintah Tertulis dari OJK yang dikenakan terhadap Perusahaan Tercatat karena pelanggaran peraturan di bidang Pasar Modal dengan kategori Pelanggaran Ringan
G	Sanksi Administratif dan/atau Perintah Tertulis dari OJK yang dikenakan terhadap Perusahaan Tercatat karena pelanggaran peraturan di bidang Pasar Modal dengan kategori Pelanggaran Sedang
I	Perusahaan Tercatat yang tidak menerapkan Saham Dengan Hak Suara Multipel dan tercatat di Papan Ekonomi Baru
K	Perusahaan Tercatat yang menerapkan Saham Dengan Hak Suara Multipel dan tercatat di Papan Ekonomi Baru
L	Perusahaan Tercatat belum menyampaikan laporan keuangan
M	Adanya permohonan Penundaan Kewajiban Pembayaran Utang (PKPU)
N	Perusahaan Tercatat merupakan Emiten yang menerapkan Saham Dengan Hak Suara Multipel
Q	Pembatasan kegiatan usaha Perusahaan Tercatat dan/atau Anak Perusahaan Tercatat oleh regulator
S	Laporan keuangan terakhir menunjukkan tidak ada pendapatan usaha
V	Sanksi Administratif dan/atau Perintah Tertulis dari OJK yang dikenakan terhadap Perusahaan Tercatat karena pelanggaran peraturan di bidang Pasar Modal dengan kategori Pelanggaran Berat
X	Efek Bersifat Ekuitas Dalam Pemantauan Khusus
Y	Perusahaan Tercatat yang belum menyelenggarakan Rapat Umum Pemegang Saham Tahunan (RUPST) sampai dengan 6 (enam) bulan setelah tahun buku berakhir

Sumber : idx.co.id

Catatan :

Notasi Khusus ini berupa simbol khusus dalam bentuk huruf yang memiliki pengertian berbeda-beda dan diberikan secara beragam kepada masing-masing emiten. Namun, notasi ini tidak bersifat permanen, dan dapat dihapus oleh bursa jika masalah yang dihadapi emiten sudah selesai atau jika kondisi emiten sudah membaik.

**DISCLAIMER**

The Information contained here was gathered from sources deemed reliable, however, no claim is made by **PT ANUGERAH SEKURITAS INDONESIA** as to its accuracy or content. This does not contain specific recommendations to **BUY or SELL** at particular price or times, nor should any of the example presented be deemed as . There is a risk of loss in trading stocks and you should carefully consider your financial position before making any trades. Stocks trading carries significant risk and you can lose some, all or even more than you investment.

---

**Research Division**

**Rio**

[ryo@anugerahsekuritas.co.id](mailto:ryo@anugerahsekuritas.co.id)

[rioanalyst1@gmail.com](mailto:rioanalyst1@gmail.com)

**PT. Anugerah Sekuritas Indonesia**

Head Office

Komp. Ruko Cempaka Mas Blok M no. 1-3

Jl. Letjen Suprpto - Cempaka Putih

Jakarta 10640 - Indonesia

Ph. +62.21.42800433 // Fax. +62.21.42800432

E-mail : [anugerah@indo.net.id](mailto:anugerah@indo.net.id)

---

**Kota**

Jl. Roa Malaka II (Orpa) no. 7

Jakarta 11230

Ph. +62.21.69831501-503 Fax. +62.21.69831505

**Surabaya**

Raya Darmo Square

Business Centre Building Kav. R - 7

Jl. Raya Darmo no. 54 - 56

Surabaya 60264

Ph. +62.31.5610187 Fax. +62.31.5610185

**Yogyakarta**

Jl. Gayam no. 37

Yogyakarta 55225

Ph. +62.274.553807 Fax. +62.274.549401

**Malang**

Jl. Soekarno - Hatta, Ruko MP no. 48

Malang

Ph. +62.341.409625

**Surabaya**

Ruko Shop House Blok C No.3

Jl. Pemuda No.33-37

Surabaya (60271)

Ph. +62.31.5316841, Fax. +62.31.5468522

**Kebon Jeruk**

Park Kebon Jeruk Blok D 2 No.12-15

Jl. Meruya Ilir No.88 – Kembangan

Jakarta 11620

Ph.+62.21.30061576 Fax +62.21.30061515

---